

« *Nous vivons les mots quand ils sont justes.* »

Jean Giono - écrivain

## AU GRAND PALAIS AVEC SÉSAME



### Toulouse-Lautrec. Résolution moderne

Du 9 octobre 2019 au 27 janvier 2020

Bien souvent réduite à la culture de Montmartre, l'œuvre de Toulouse-Lautrec transcende pourtant ce cliché.



### Greco

Du 16 octobre 2019 au 10 février 2020

Cette rétrospective est la première grande exposition monographique française consacrée au génie que fut Greco.

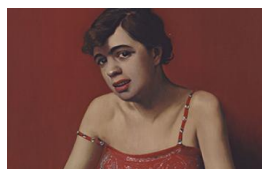

### La couleur à l'œuvre. Rouge, Jaune, Bleu

Du 1<sup>er</sup> avril au 3 août 2020

Quel est le sens des couleurs ? Cette exposition s'attache à explorer les couleurs primaires que sont le rouge, le jaune et le bleu dans l'histoire de l'art, du Moyen-Âge à nos jours, au travers de leur dimension matérielle, culturelle et spirituelle.



**Noir & Blanc** : une esthétique de la photographie. Collections de la Bibliothèque nationale de France

Du 8 avril au 6 juillet 2020

Ancré dans l'histoire de la photographie, le noir et blanc incarne l'essence de la discipline par sa force esthétique et plastique.

### Pompéi

De mars à juin 2020

Un parcours immersif plonge le visiteur au cœur de Pompéi, du temps de sa splendeur et pendant la tragédie de sa destruction, par des projections 360° en très haute définition, des reconstitutions en 3D et des créations sonores. Il s'achève par la présentation des différentes fouilles, de l'origine aux plus récentes.



*La fracture géographique, économique, sociale et culturelle révélée entre autres par le mouvement des gilets jaunes, se trouve aggravée par l'absence de moyens donnés au monde culturel.*

*Toutes les mesures gouvernementales prises depuis 2 ans n'ont pas pris l'étendue et la profondeur de cette fracture culturelle. La discrétion et le silence du ministre de la Culture sont pour le moins inquiétants. Des professionnels du cinéma, et autres structures, se sont élevés de nombreuses fois contre les décisions privilégiant l'aspect financier plutôt que le culturel !*

*Soyons toujours vigilants et n'hésitons pas à être offensifs pour contrer ce monde néo-libéral que l'on nous impose comme seule perspective !*

Le tarif préférentiel est accessible pour tout achat groupé d'au moins 10 cartes :

La FSU-Culture prend en charge les 3€ de frais de dossier.

Sésame Solo : 52 € TTC

Sésame Duo : 94 € TTC

Sésame+ Solo : 68 € TTC

Sésame+ Duo : 125 € TTC

30 ans et moins ? Les pass Sésame Jeune sont faits pour vous.  
Et si vous avez 16 ou 17 ans, c'est seulement 1€ !\*\*par internet

## Expositions de l'automne 2019 :

- Greco (16 octobre 2019 - 10 février 2020)

- Henri de Toulouse-Lautrec (9 octobre 2019 - 27 janvier 2020)

- L'âge d'or de la peinture anglaise, Musée du Luxembourg (11 septembre 2019 - 16 février 2020)

## Expositions du printemps 2020 :

- La couleur à l'œuvre (avril - août 2020)

- Noir & Blanc : une esthétique de la photographie (avril - juillet 2020)

- Pompéi (mai - juin 2020)

- Man Ray et la mode, Musée du Luxembourg (avril - juillet 2020)

Vos avantages :

- Accès coupe-file et illimité

- Tarif réduit sur les visites guidées et les audioguides

- Tarif réduit sur les cours Histoires d'art au Grand Palais

- 5% de remise sur les livres de la librairie\*

- 10% de remise sur les produits de la boutique\*

- 10% dans les espaces de restauration\*

- Des offres exclusives chez nos partenaires culturels à retrouver dans votre espace Sésame

## AU MUSÉE DU LUXEMBOURG AVEC SÉSAME+



### L'âge d'or de la peinture anglaise De Reynolds à Turner

Du 11 septembre 2019 au 16 février 2020

Cette exposition, exclusivement constituée à partir des chefs-d'œuvre de la Tate, raconte une période parmi les plus brillantes de l'histoire de l'art anglais, allant des années 1760 aux années 1820.

### Man Ray et la mode

D'avril à juillet 2020

Proche des mouvements Dada et Surréaliste, Man Ray devient dans les années 1920 le photographe des maisons de couture en vogue et publie ses clichés dans les plus grands magazines. Faisant le lien entre la photographie et la mode, l'exposition présente un aspect méconnu du travail de cet artiste majeur du XX<sup>e</sup> siècle.



**Du nouveau !**

A partir du 1<sup>er</sup>/09/2020, les tickets-théâtre seront dématérialisés. Nous vous donnerons les informations plus tard.

Retrouvez la programmation des 20 théâtres sur leur site internet dès le mois de septembre. [ticket-theatres.com](http://ticket-theatres.com)  
\*Ces théâtres s'associent pour vous offrir 1 tarif unique à 12 € valable pour tous leurs spectacles et toute l'année.  
\*A vous de choisir parmi plus de 300 spectacles pluridisciplinaires !  
\*Théâtre, danse, concerts, marionnettes, jeune public, cirque, théâtre d'objets...  
C'est vous qui décidez !

**Théâtres de l'Association Ticket-théâtre(s)**

**Théâtre de Belleville**  
94 rue du Faubourg du temple  
75011 Paris

**Théâtre de Gennevilliers**  
41 av des Grésillons 92230  
Gennevilliers

**IVT International Visual Théâtre**  
7 rue Chaptal 75009 Paris

**Théâtre Paris-Villette**  
211 av Jean Jaurès 75019 Paris

**Le Mouffetard**  
Théâtre des arts de la marionnette  
73 rue Mouffetard  
75005 Paris

**Théâtre Romain Rolland**  
Scène conventionnée de Villejuif  
18 rue Eugène Varlin 94800  
Villejuif

**Théâtre Ouvert**  
Centre National de dramaturgies  
contemporaines  
159 avenue Gambetta 75020 Paris

**Théâtre 71**  
3 place du 11 novembre 92240  
Malakoff

**Festival Paris l'été**  
106 rue Brancion 75015 Paris

**Théâtre de la Commune  
d'Aubervilliers**  
2 rue Edouard Poisson 93300  
Aubervilliers

**MC93**  
Maison de la culture du 93  
9 bd Lénine 93000 Bobigny

**Théâtre Gérard Philipe**  
59 bd Jules Guesde 93200  
Saint-Denis

**Montfort Théâtre**  
106 rue Brancion 75015 Paris

**Théâtre ARP**  
22 rue Paul Vaillant Couturier  
92140 Clamart

**Théâtre 13- seine**  
30 rue du Chevaleret 75013 Paris

**Théâtre de la Tempête**  
Route du champ de manœuvre  
75012 Paris

**Théâtre 13- jardin**  
103A bd Auguste Blanqui  
75013 Paris

**Théâtre de la Bastille**  
76 rue de la Roquette 75011 Paris

**Théâtre de la Cité Internationale**  
21 bd Jourdan 75014 Paris

**24€ les 2 à demander à la FSU-culture 93  
Un tarif unique pour tous les spectacles.**

la FSU-culture paie une cotisation annuelle (80€) à l'Association Ticket-Théâtre  
[infos@ticket-theatre.com](mailto:infos@ticket-theatre.com)

On réserve directement quand on veut, autant de places que l'on désire, dans un des 20 théâtres participant à l'Association. Nous pouvons vous fournir les tickets-théâtre :

**Ils sont valables jusqu'au : 31 août 2020**

Il vous suffit de joindre à votre chèque une enveloppe timbrée à votre adresse.



**Le Couscous Clan** Rodolphe Burger-Rachid Taha-musique  
Concert exceptionnel avec des invités de marque dont on nous réserve la surprise.  
**vendredi 18/10/19**

**La Petite Fille qui disait non** Caroline Thibaut - à partir de 8 ans  
du 4 au 6 octobre



**Le malade imaginaire** Molière - avec la troupe de la Comédie Française  
du 11 au 15 /09/19

**Lewis versus Alice**- Lewis Carrol-Macha Makeïeff.  
du 27/09 au 13/10/19



**Vie et mort d'un chien** - traduit du danois par Niels  
Nielsen -J.Bechetoille  
du 20/09 au 20/10/19

**Mademoiselle Julie** -August Strindberg - Elisabeth Chailloux  
du 7/11 au 8/12/19

**Adhérez** (ou renouvelez votre adhésion, si vous ne l'avez pas déjà fait),

« à la FSU-culture » : **10 €**

✓ **J'adhère ou je renouvelle mon adhésion à la lettre de la FSU-culture 93**

**pour la saison 2019-2020**

(2 parutions par trimestre + courriels)

Nom : ..... Prénom : ..... Téléphone : .....

Adresse : .....

Courriel : ..... Portable : .....

Coupon à retourner à la FSU-Culture, accompagné d'un chèque de 10€ à l'ordre de FSU-culture93 et d'un timbre pour recevoir votre carte

## Le Théâtre du Soleil – la Cartoucherie, accueille de nouveau



### ÉLECTRE DES BAS-FONDS

du 25 septembre au 03 novembre 2019

Par la Compagnie des 5 Roues

Texte et mise en scène Simon Abkarian

Distribution en cours

## la Compagnie des 5 Roues – Simon Abkarian

« Nous sommes dans le quartier le plus pauvre d'Argos. C'est le premier jour du printemps, on y célèbre la fête des morts. Prostituées, serveuses, esclaves, les femmes se préparent pour le grand soir. Les meilleurs musiciens sont là. La fête va se refermer comme un piège sur Clytemnestre et son amant Egisthe. À force de prières, Électre a fait revenir le frère vengeur, Oreste. »

Texte et mise en scène de Simon Abkarian | Pour 14 comédiennes-danseuses et 4 comédiens-danseurs | Musique écrite et jouée par le trio des Howlin' Jaws

*Nous avons pris 2 options pour "Electre des bas-fonds" le:*  
**-le dimanche 29/09/2019 à 13h30**  
**-le samedi 5 /10/2019 à 15h**

Durée du spectacle 2h30  
20€ la place (au lieu de 25€)  
15€ pour les étudiants, -de 26 ans



**ODEON – 26€ la place** (au lieu de 40€ tarif plein)

Pour vous satisfaire, nous avons dû prendre un nouvel abonnement que nous avons payé :

Il nous reste des places pour :

« **Le présent qui déborde** » dimanche 10/11 à 16h (7 places)

« **Les mille et une nuits** » samedi 23/11 à 19h30 (1 place)

« **Nous pour un moment** » vendredi 13/12 à 20h (7 places)

« **Berlin, mon garçon** » vendredi 12/06 à 20h (2 places)



Pour toutes les propositions qui vous intéressent :

- 1) Envoyez-nous un chèque libellé à : FSU-culture 93.
- 2) Ecrivez au dos les spectacles, ou autres concernés.
- 3) Joignez- y une enveloppe timbrée (de format 11x22) à votre adresse.

N'oubliez pas d'adhérer ou de réadhérer, si vous ne l'avez pas déjà fait !  
**Cette lettre est la dernière envoyée pour les non-adhérent.es 2019-2020.**



# BULLETIN D'ABONNEMENT

PASS SÉSAME • AUTOMNE 2019 - PRINTEMPS 2020  
ACCÈS ILLIMITÉ ET COUPE-FILE JUSQU'AU 31 JUILLET 2020

à renvoyer le plus vite possible. Dernière limite le 14 septembre 2019

## VOUS

J'ai déjà été abonné

Mme / M. Nom\* .....

Prénom\* .....

Date de naissance\* .....

Adresse\* .....

Ville\* .....

Code postal\* ..... Pays\* .....

Téléphone mobile ..... E-mail\* .....

\*données nécessaires au traitement de votre abonnement

## VOTRE PASS

Grand Palais	Tarif plein	Tarif réduit	+ Musée du Luxembourg	Tarif plein	Tarif réduit
Sésame Solo	<del><input type="checkbox"/> 60€</del>	<input type="checkbox"/> 52€	Sésame+ Solo	<del><input type="checkbox"/> 80€</del>	<input type="checkbox"/> 68€
Sésame Duo	<del><input type="checkbox"/> 110€</del>	<input type="checkbox"/> 94€	Sésame+ Duo	<del><input type="checkbox"/> 150€</del>	<input type="checkbox"/> 125€
Sésame Jeune	<input type="checkbox"/> 25€		Sésame+ Jeune	<input type="checkbox"/> 35€	

3€ de frais de service par commande (la FSU-culture93 les prend en charge) pour les 16-17 ans, réservez votre carte par internet.

## VOS COMMUNICATIONS

La newsletter Sésame vous informe des actualités des expositions et vous propose de nouveaux avantages valables dans nos expositions et chez nos partenaires culturels.

Je souhaite recevoir les communications de Sésame  par email (chaque mois)  par courrier (une fois par an)

Je souhaite recevoir les informations et offres promotionnelles des partenaires culturels de Sésame (musées, magazines, théâtres et autres institutions culturelles).

Vous pourrez vous désabonner à tout moment simplement, en cliquant sur un lien contenu dans chaque email. Conformément au droit applicable, vous disposez d'un droit d'accès, de rectification, de portabilité, d'effacement et d'opposition aux données vous concernant. Vous pouvez l'exercer en vous adressant à info.donneesclients@rmngp.fr.

## VOTRE COMMANDE

1/ Il vous faut, pour chaque pass acheté : un bulletin d'abonnement, une photo 35x45mm (avec nom et prénom au dos), et une photocopie de votre pièce d'identité si vous commandez un pass Jeune ou votre justificatif si vous avez un tarif réduit.

2/ Joignez votre règlement : chèque bancaire à l'ordre de la FSU-culture93 + 1 timbre

3/ Renvoyez le tout à Bourse Départementale du travail du Travail- FSU-culture93 1 place de la Libération 93016 Bobigny cedex

4/ Voilà ! Vous recevrez votre (vos) pass sous 15 jours. Les pass ne sont envoyés qu'en Europe.

Date .....

Signature

